Ingeniørfirma ABIKO Norsk AS
Haslevollen 3
0579 Oslo

E-post: abiko@abiko.no
Tel.: +47 22 03 40 40

SIF 4,0 GRÅ Høyflex, silikonkabel 4,0mm² GRÅ

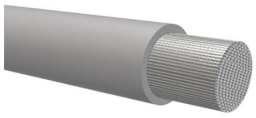

En flertrådig kobberleder med silikongummiisolasjon. Kabelen er halogenfri. Den er spesielt egnet som en intern tilkoblingskabel i lysarmaturer, ovner, varmeovner og i utstyr der kabelen kontinuerlig blir utsatt for høye temperaturer.

Temp.område: -40 til 185°C
Maks tillat ledertemp. 185°C
Driftspenning: 300/500 V
Merkespenning: 600 V
Prøvespenning: 2000 V
Minste bøyeradius: 12 x kabeldiameter
Fast: 6 x kabeldiametern
Lederoverflate: fortinnet
Godkjenninger: IEC 60754-1
Klasse 6: ekstra fintrådet kabel

Produktattributter:

Tverrsnitt (mm2)	4
Abiko nr.	SIF 4,0 GRÅ
Lengde (L)	100
Salgsenhet	METER
Ant. i pakke	100
Vekt, forpakning (g)	4460